

Gestione su red de forma inteligente con

OpManager



en

1

Software para la administración de redes

¿Qué tiene de especial OpManager?

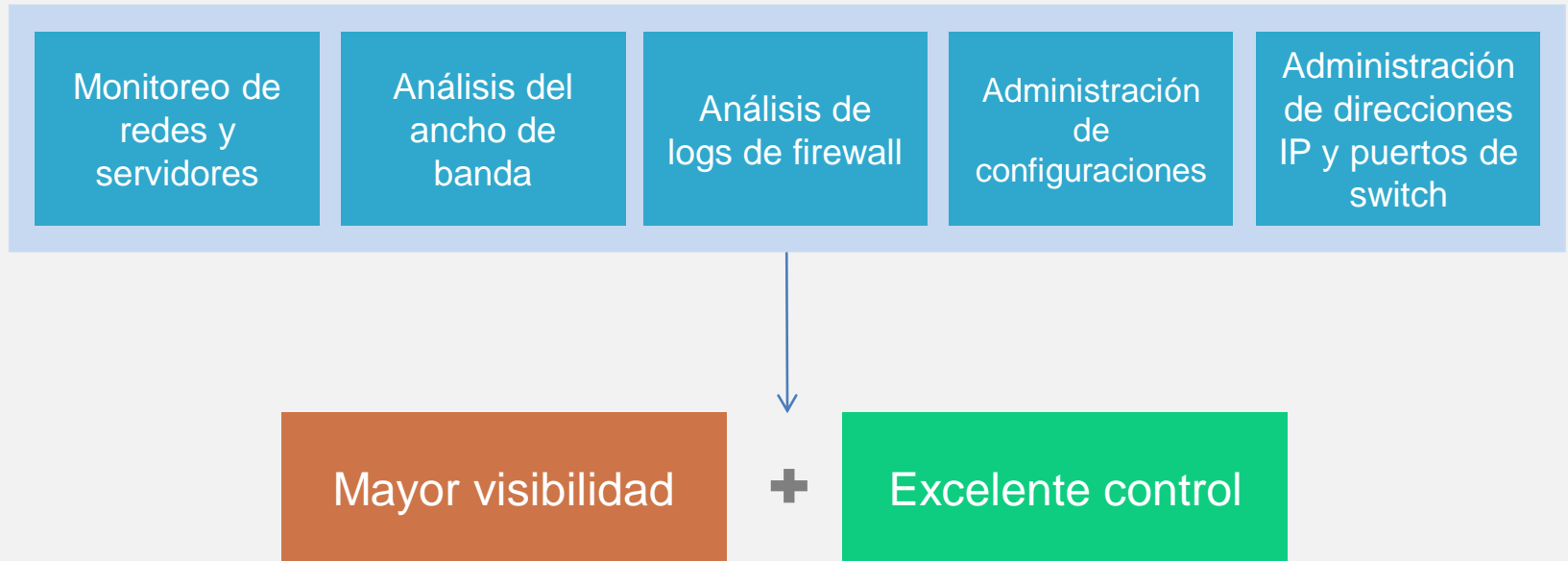

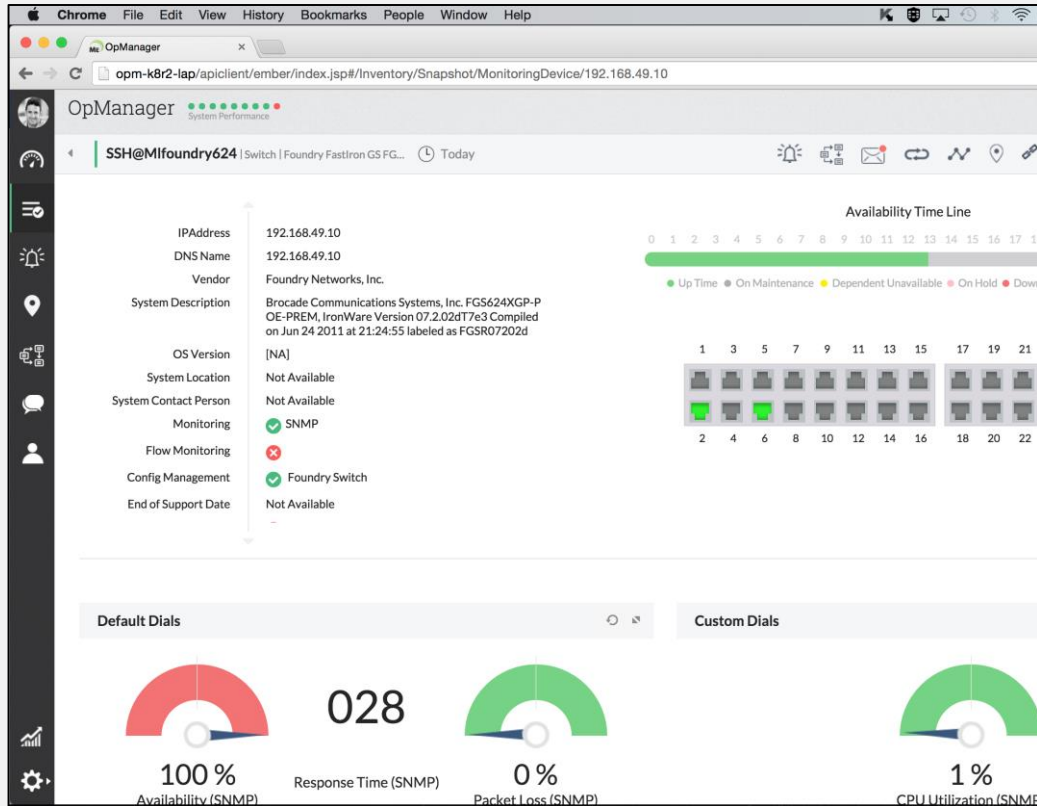

Monitoreo de desempeño de Routers/Switchs

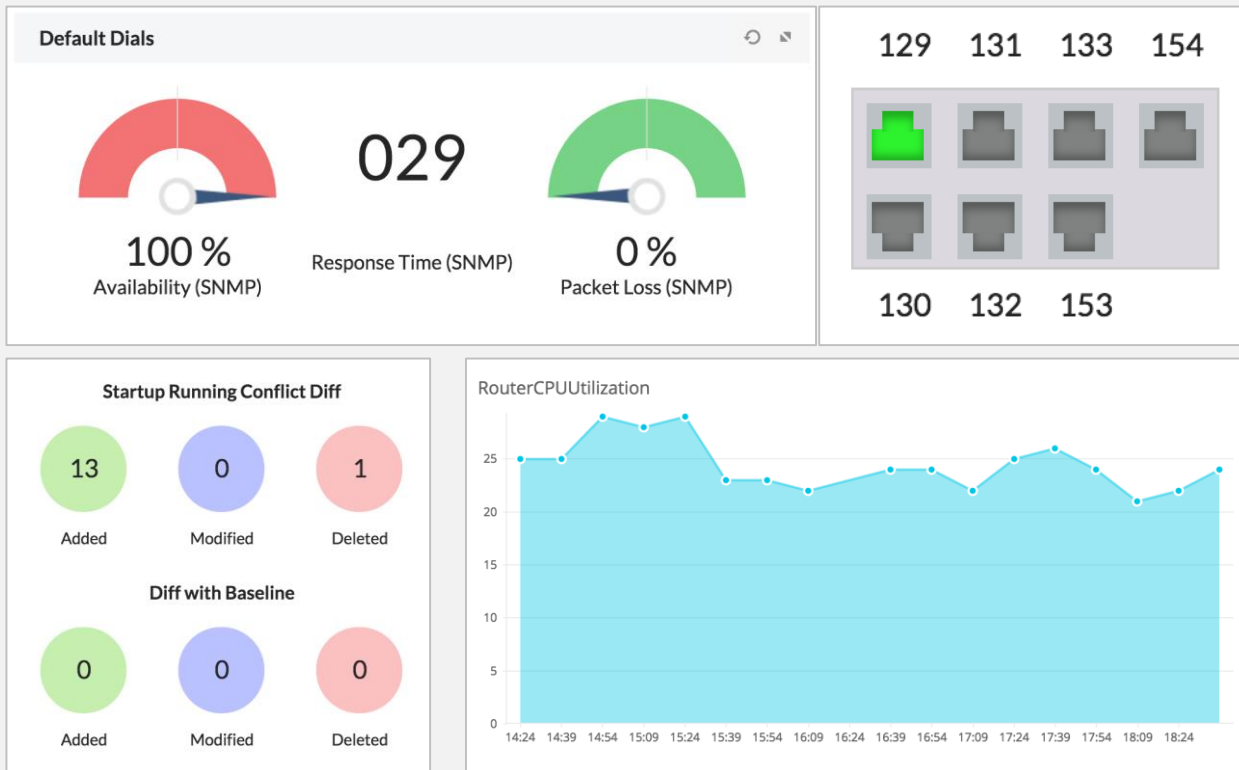

Monitoree más de 100 mediciones de desempeño como CPU, memoria, errores y descartes, aciertos y desaciertos del búfer, y más.

Monitoree la disponibilidad, tiempo de respuesta y pérdida de paquetes del dispositivo 24/7.

Vea el estado del puerto y los cambios en la configuración.

Cree informes detallados de las mediciones para analizar las tendencias.

Plantillas prediseñadas para más de 1000 dispositivos Cisco, Juniper, Palo-alto, Huawei, HP, Foundry, Aruba, Netgear, Nortel y otros dispositivos de red.

Monitoreo de interfaz

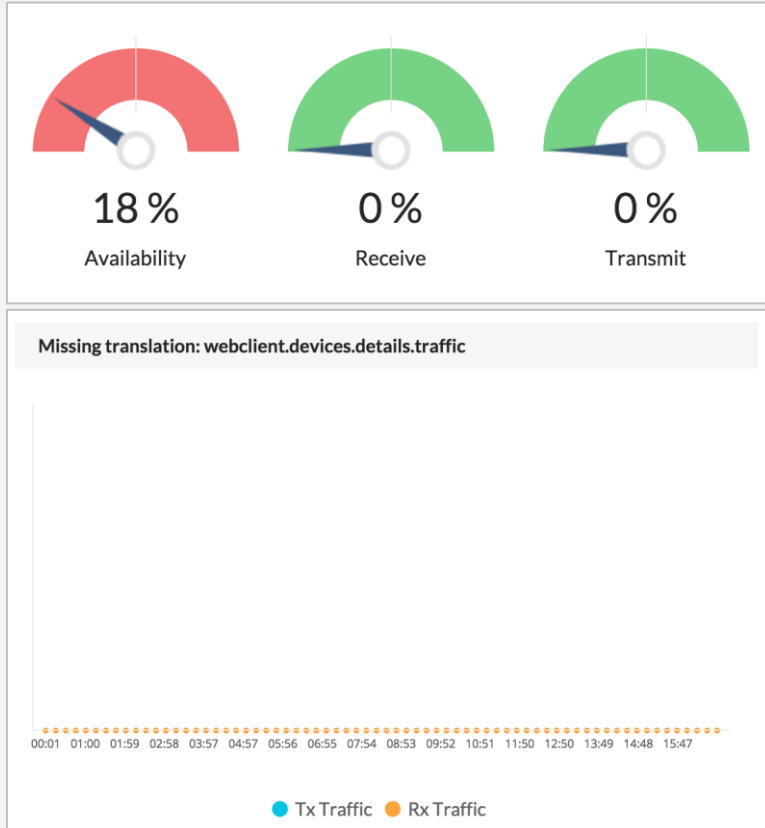

| | |
|------------------|---------------------------------|
| Admin Status | ✓ Up |
| Oper Status | ⚠ Down |
| IP Address | undefined |
| IfName | ethernet1/2/1 |
| IfAlias | undefined |
| Circuit ID | undefined |
| Traffic Counter | 64 bit |
| Index | 65 |
| Physical Address | 00 12 f2 e0 e8 58 |
| Type | Ethernet (6) |
| Traffic Counter | 64 bit |
| Parent Name | SSH@Mfoundry624 |
| Sys Description | 10GigabitEthernet1/2/1 |

AVANZADO

Identifique los principales usuarios y aplicaciones que consumen el ancho de banda por medio de NetFlow, sFlow, jFlow, IP FIX, y mucho más.

Aplique políticas QoS para regular el ancho de banda de las aplicaciones críticas para el negocio.

BÁSICO

Monitoree el tráfico, errores, descartes y uso de Tx/Rx por medio de SNMP.

Activación/desactivación administrativa de una interfaz.

Monitoreo de ancho de banda

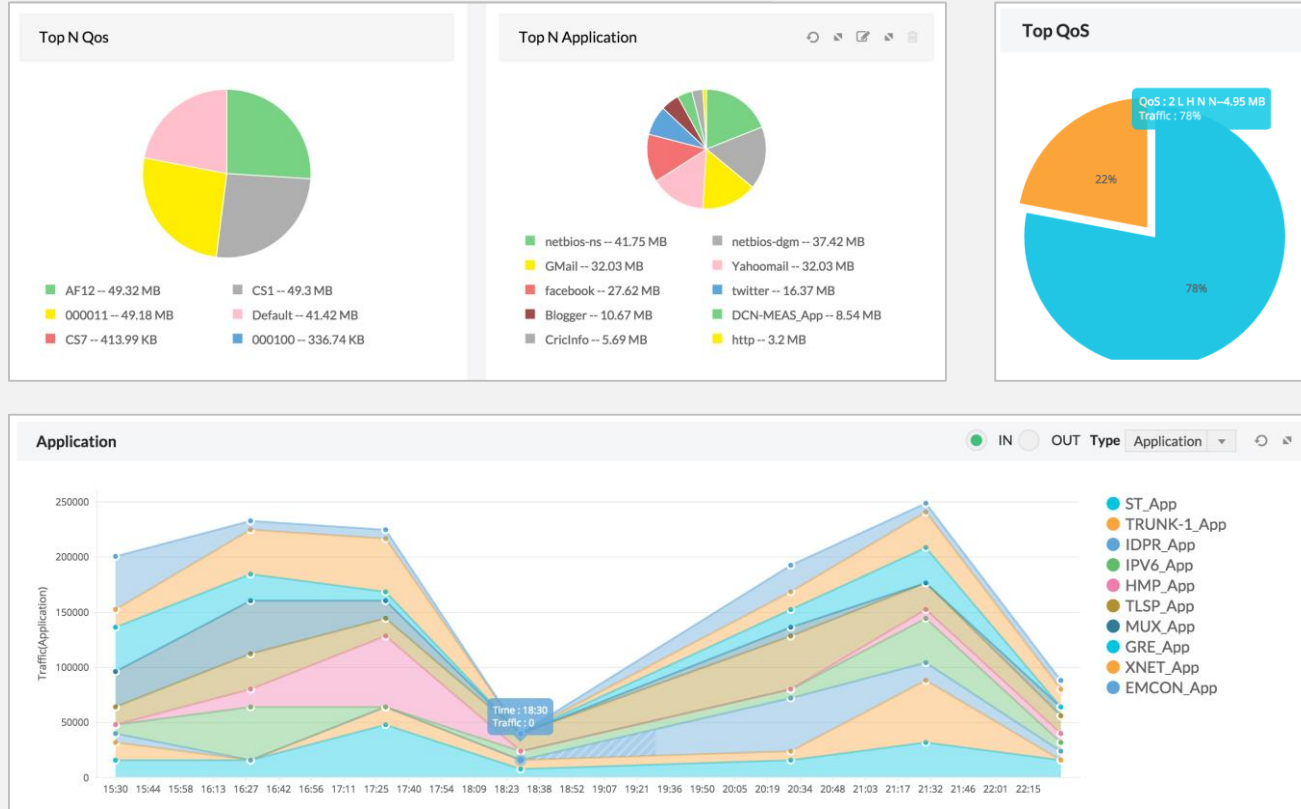

Obtenga un resumen del tráfico en su red e identifique las principales conversaciones, aplicaciones, protocolos y QoS por ancho de banda.

Encuentre informes detallados de las aplicaciones por tráfico de ENTRADA y SALIDA.

Conozca las principales fuentes y destinos por tráfico de ENTRADA y SALIDA.

Monitoree el ancho de banda por aplicación y forma del tráfico.

Lleve a cabo análisis forenses y análisis de seguridad de la red.

Monitoreo de ancho de banda centrado en el usuario final

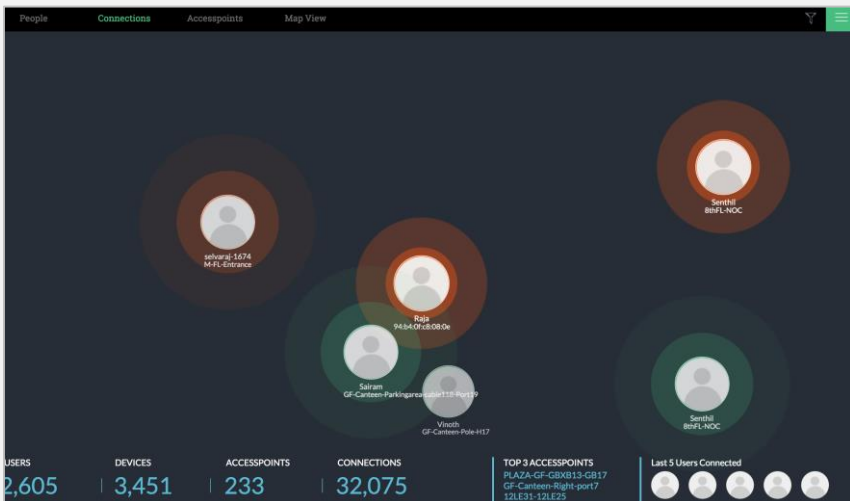

| People | Connections | Accesspoints |
|-----------------------------|-------------|-----------------------------|
| Name | | Ip Address |
| 8thFL- noc | | 8thFL-NOC |
| 8thFL-NOC-Opp | | 8thFL-NOC-Opp |
| 12BQ16-R/Q-Pillar | | 12BQ16-R/Q-Pillar |
| 10thFL-PhoneBooth-Opp | | 10thFL-PhoneBooth-Opp |
| 8thFL-8BT09-PillarU/T | | 8thFL-8BT09-PillarU/T |
| 12BU35-Opp-V-Pillar | | 12BU35-Opp-V-Pillar |
| 12BT12-12BT08 | | 12BT12-12BT08 |
| 12thFL-Phone-Booth-Opp | | 12thFL-Phone-Booth-Opp |
| 1stFL-Canten-OtherEnd-Start | | 1stFL-Canten-OtherEnd-Start |
| 1stFL-Canten-NonVeg-Opp | | 1stFL-Canten-NonVeg-Opp |

Monitoree el ancho de banda consumido por BYOD.

Supervise el ancho de banda que usan las aplicaciones a las cuales acceden los usuarios finales.

Identifique los puntos de acceso a los que se conectan los usuarios finales.

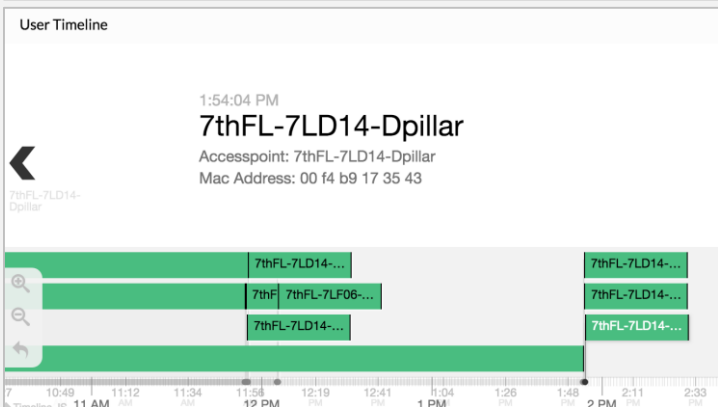

Administración de logs de firewall

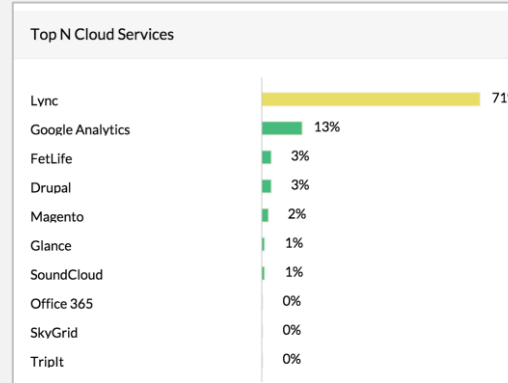
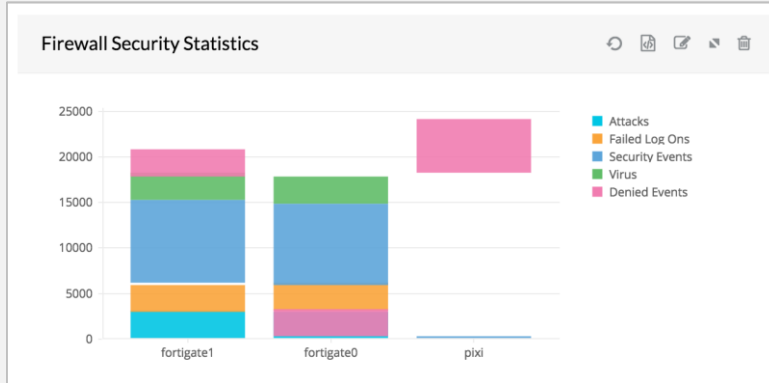

Recolecte, analice y almacene los logs de firewall de forma centralizada para garantizar la seguridad y cumplimiento.

Automatice las auditorías de cumplimiento con informes para PCI DSS, ISO 27001, SANS, y más.

Administre shadow IT.

Supervise todos los cambios realizados en las configuraciones de firewall. Reciba notificaciones por correo electrónico y SMS.

Gestione las políticas de *firewall* para mejorar el desempeño y la seguridad.

Busque archivos log sin procesar y encuentre actividad de seguridad en minutos.

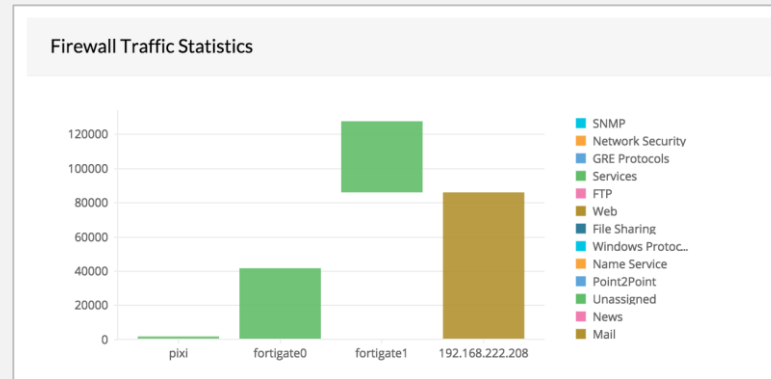
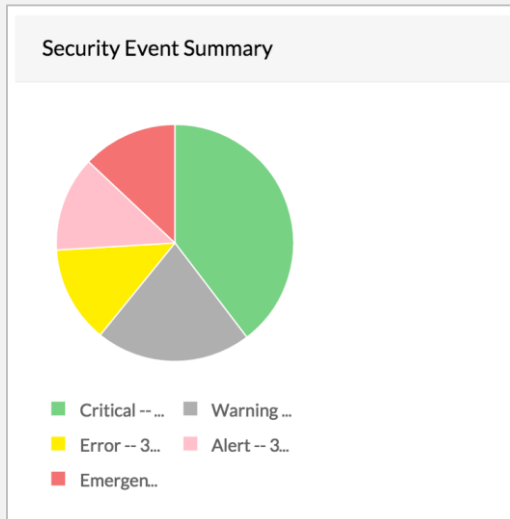

Administración de la configuración

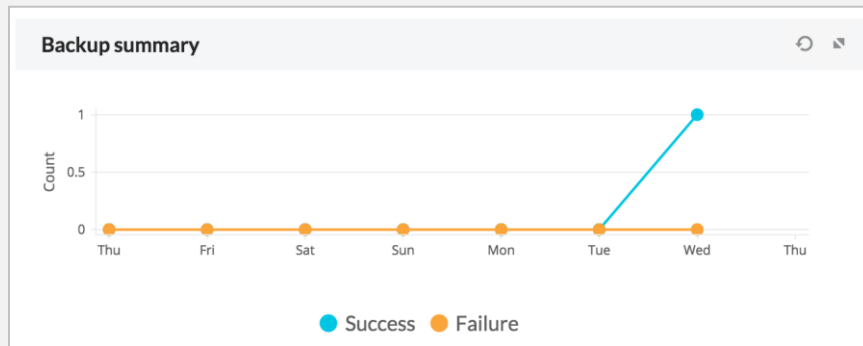
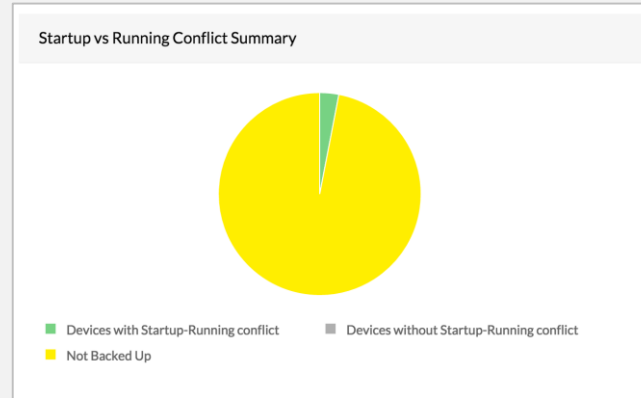
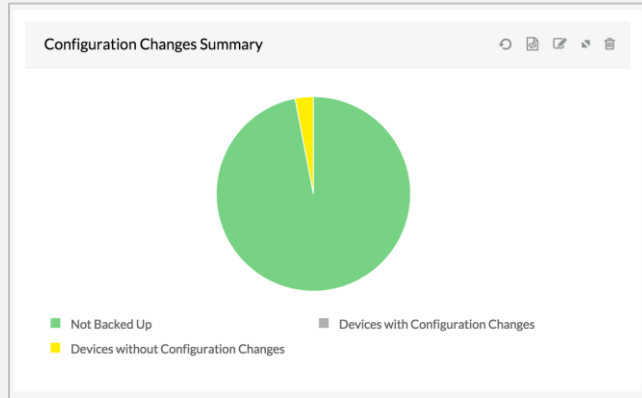

Administre las configuraciones del dispositivo, mantenga el historial, compare versiones y cargue cambios directamente desde el cliente web.

Reciba notificaciones sobre cambios en la configuración no autorizados por medio de correo electrónico y SMS.

Revierta las configuraciones defectuosas.

Defina las políticas y verifique las configuraciones para garantizar el cumplimiento.

Actúa como un repositorio centralizado para todas las configuraciones de su dispositivo. Todas las configuraciones están encriptadas y se almacenan en la base de datos.

Administración de direcciones IP

Top 10 Subnets by Usage

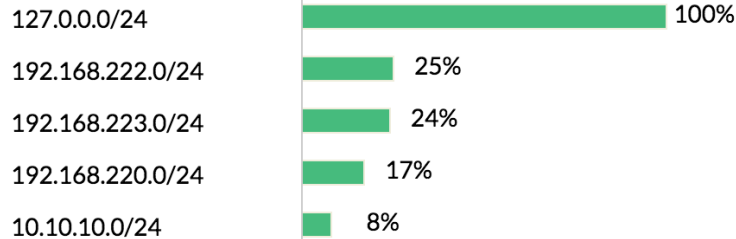

DNS Status Summary

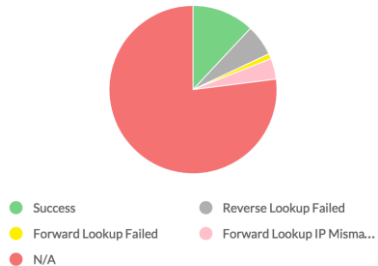

IP Availability Summary

6159

Transient

0

Available

445

Used

NIC Type Summary

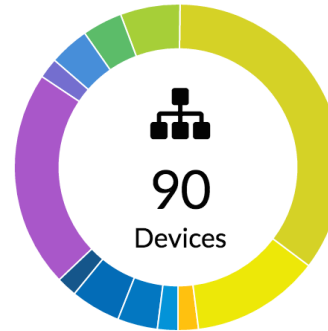

| | |
|-------------------------------------|-----|
| Elitegroup Computer Systems Co. LTD | 1% |
| Apple | 13% |
| Dell Inc. | 39% |
| Avaya Inc | 6% |
| Cisco Systems | 3% |
| Hewlett Packard | 3% |
| Foundry Networks | 1% |
| Dell Inc | 23% |
| ProCurve Networking by HP | 1% |
| Apple Inc | 4% |
| CADMUS COMPUTER | 3% |

Analice sub redes IPv4 y IPv6 para identificar las IP disponibles y usadas

Vea todo el historial de una dirección IP para saber cuáles dispositivos estuvieron asociados a la misma.

Reciba alertas si cambia el estado de una dirección IP, si falla la búsqueda de DNS directa o inversa y más.

Programe el análisis por medio de SNMP, Ping, DNS, etc. en intervalos regulares.

Administración de puertos de switch

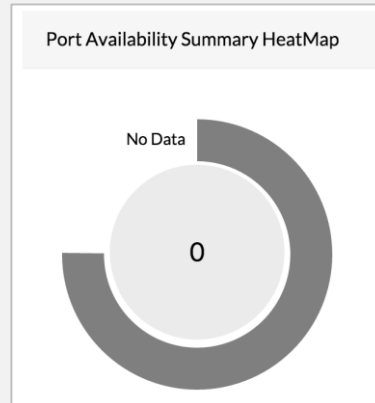
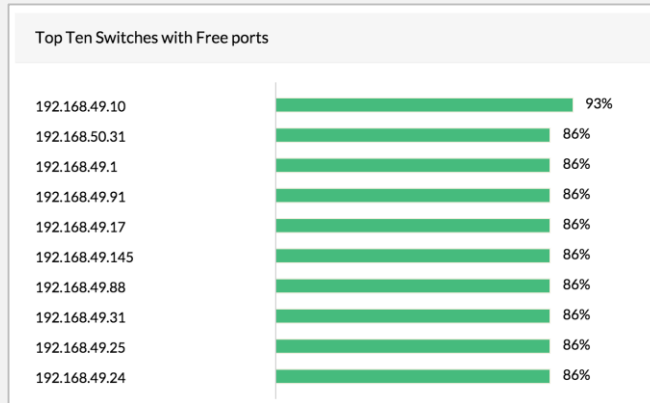
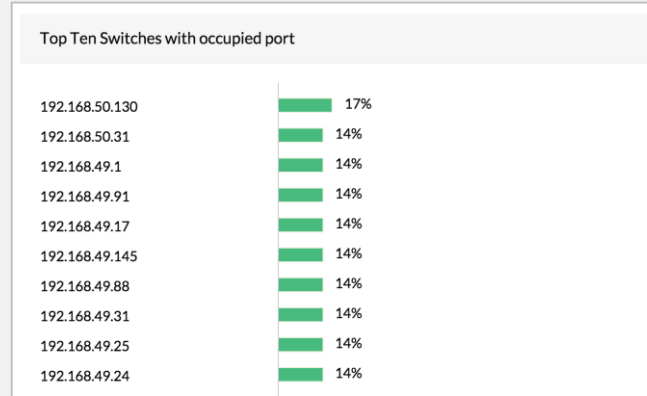
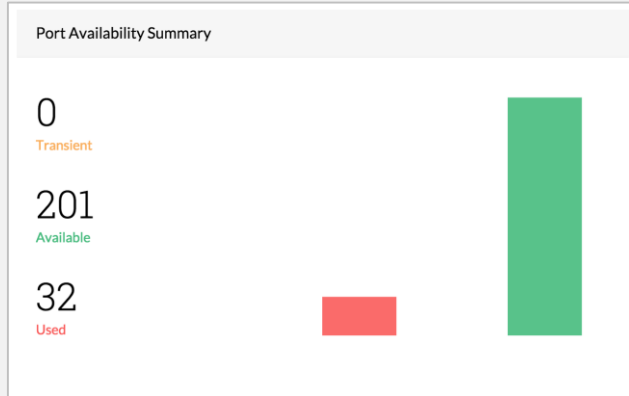

Identifique de forma periódica los dispositivos conectados a cada puerto de switch.

Identifique el puerto al cual está conectado un dispositivo desde la GUI.

Visualice el estado de IP, MAC, VLAN, y la disponibilidad de los puertos.

Reciba notificaciones si cambia el estado del puerto.

Conozca todas las direcciones MAC conectadas al puerto.

Genere informes del uso del puerto, velocidad de puerto y tipo de puerto.

Administración del almacenamiento

Storage Overview

- SNIA FCMGMT
 - swd77
 - swd77
 - swd77
- NetApp
 - 172.21.155.155
- HP
 - zoho

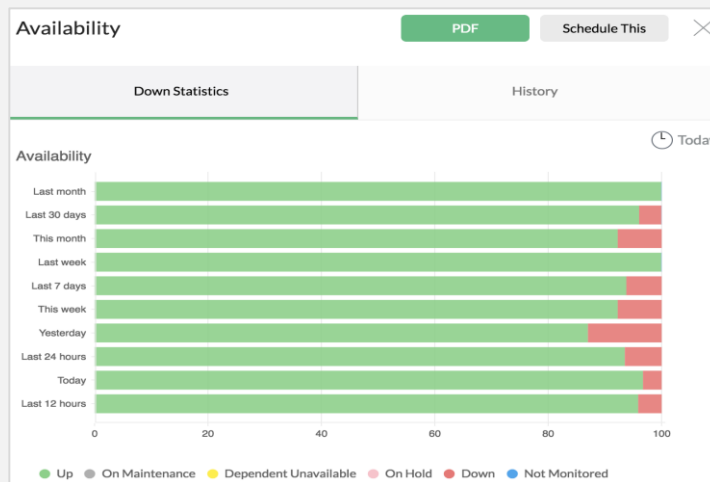

- Storage RAID Management – Ofrece mayor información sobre la capacidad, desempeño y configuración de los dispositivos de control RAID.
- Tape Library Management – Monitorea las cintotecas para distintos parámetros de estado para detectar condiciones de fallo y generar alarmas
- Storage Capacity Forecasting – OpManager analiza el historial y las tendencias actuales de uso de la capacidad de almacenamiento y genera informes sobre las futuras tendencias de tráfico.
- Fabric Switch Management – Descubre de forma automática los switches de estructura en su entorno SAN, genera alarmas cuando cambia el estado de los switches.

RAID Summary

| Display Name | Number of drives | System capacity(TB) | Config capacity(TB) | Used capacity | Free capacity |
|----------------|------------------|---------------------|---------------------|-----------------------------|---------------------------|
| zoho | 12 | 4.911 | 4.089 | <div><div></div></div> 91% | <div><div></div></div> 9% |
| 172.21.155.155 | 14 | 0.001 | 0.001 | <div><div></div></div> 100% | <div><div></div></div> 0% |

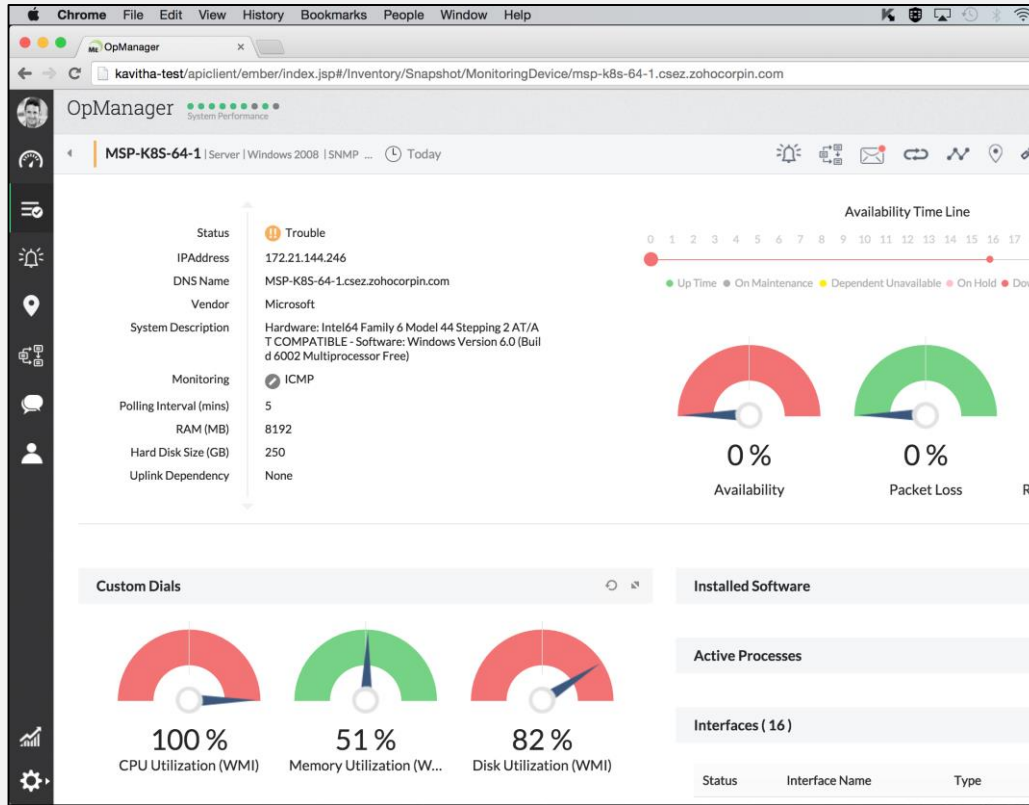

2. Monitoreo de servidores

NA

Response Time (ms)

Rx Traffic Tx Traffic

Monitoreo de servidores Windows/Linux

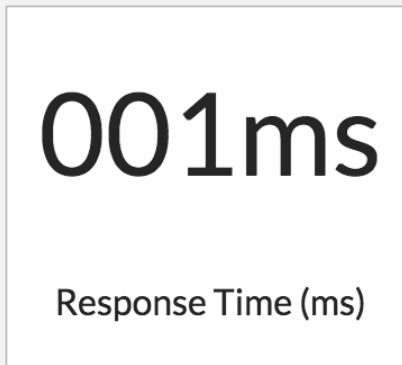
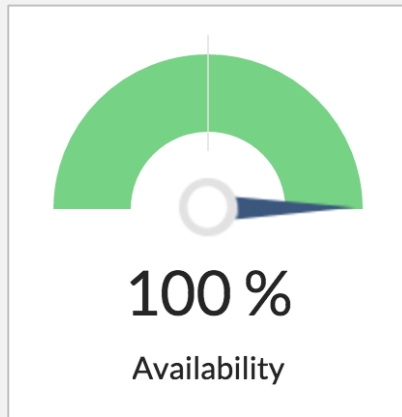
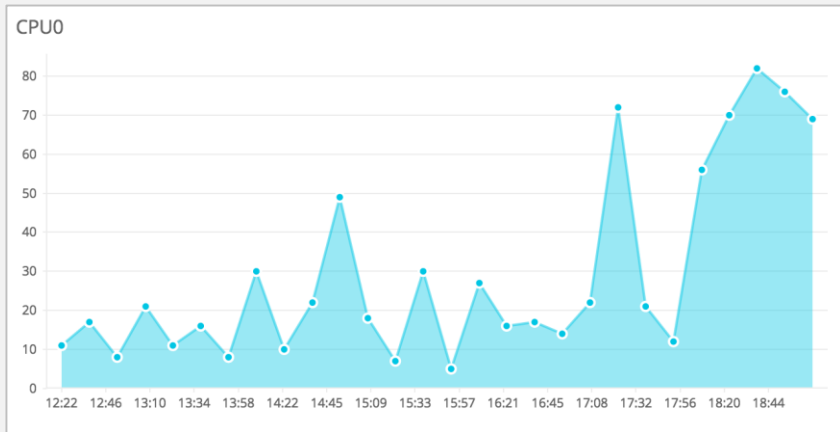
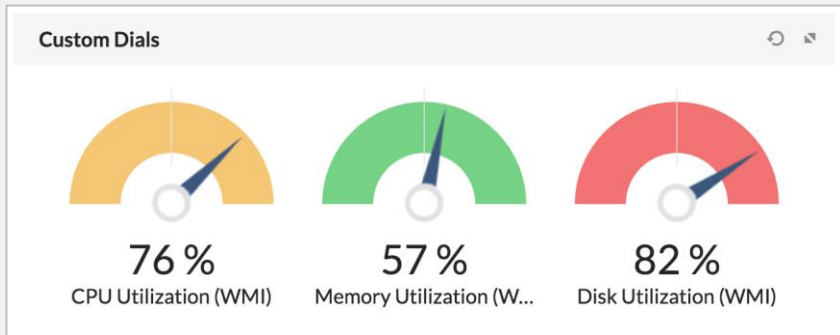

Monitoree la CPU, memoria y uso de disco de los servidores Windows y Linux por medio de WMI y SNMP/CLI.

Monitoree los procesos y servicios de Windows y los servicios TCP.

Monitoree los eventos de Windows con el ID del evento.

Monitoree los archivos y carpetas por tamaño, existencia, conteo y modificación.

Incluye plantillas prediseñadas con monitores para todos los principales sistemas operativos del servidor.

Monitoreo de VMware, Hyper-V y Xen

| ESX Host Info | |
|-------------------|--|
| Entity Name | opm-esx1.csez.zohocorpin.com |
| CPU Cores | 12 x 2.40GHz |
| Processor Type | Intel(R) Xeon(R) CPU E5-2440 0 @ 2.40GHz |
| Version | VMware ESXi 5.5.0 build-2068190 |
| Memory Capacity | 31 GB |
| Number of NICs | 2 |
| Number of HBAs | 7 |
| Connection State | connected |
| Last Updated Time | 2016-01-11 13:09:49.692 |
| vCenter Server | Opm-w2k8r2-vc |
| Model | PowerEdge M520 |
| Manufacturer | Dell Inc. |
| Total VMs | 4 |
| Total Datastores | 1 |

VMware-hostNetTransmittedAverage
Time Period

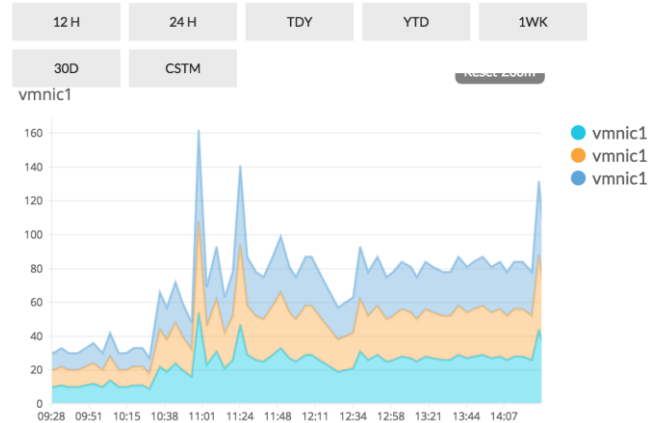

Monitoree el desempeño del Host y VM por medio de APIs de vCenter, WMI, y APIs de Xen.

Monitoree las mediciones de desempeño como CPU disponible, cambio de memoria, uso, I/O del disco, requisitos de lectura del disco, requisitos de escritura del almacén de datos, y 50 más.

| Virtual Machine (4) | | | | | | | |
|---------------------|-------------|--------|-------|---|----------|--------|---------|
| VM Name | IP Address | Status | Power | Guest OS | CPU Spec | Memory | Monitor |
| opm-w2k8r2-3 | 172.21.147. | Clear | On | Microsoft Windows Server 2008 R2 (64-bit) | 2399 | 8192 | ■ |
| UCS2.2.4-c | 172.21.110. | Clear | On | CentOS 4/5/6 (32-bit) | 2399 | 1024 | ■ |
| opm-centos6-1 | | | Off | | 2399 | 4096 | ▶ |
| opm-u14-1 | | | Off | | 2399 | 4096 | ▶ |

VMware-vmMemoryUtilization
Time Period

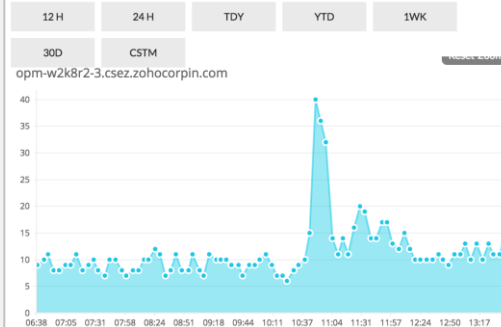

Es compatible con vMotion, Live Migration y Xen Motion.

Grafique la relación VM-Host para una mejor comprensión.

Administre la expansión VM.

Alarmas y notificaciones

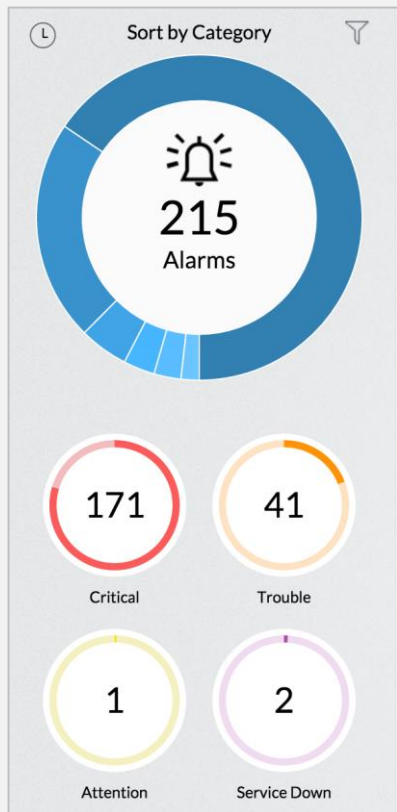

More than 1.0 Packets received in FastEthernet0/0[CiscoROUTER] at 2016-01-07 16:45:00.0

CiscoROUTER

NFA Traffic | Unacknowledge | undefined

7 Jan 2016 04:46:00 PM IST

Discuss Traffic Events Workflow Notes

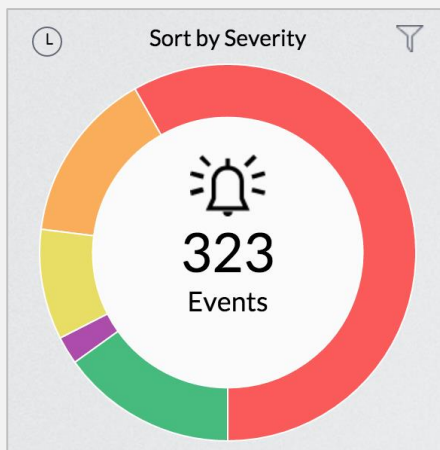

16 New Event(s) Received

- Device Active and Responding
from cisco.deviceexpert.com on 14 Jan 2016 06:18:02 PM IST
- More than 1.0 Packets received in A8[HPSwite...
from HPSwitch on 14 Jan 2016 06:15:00 PM IST
- More than 1.0 Packets received in A2[HPSwite...
from HPSwitch on 14 Jan 2016 06:10:00 PM IST
- Probable device failure: No response from devi...
from cisco.deviceexpert.com on 14 Jan 2016 06:08:03 PM IST
- Device Active and Responding
from cisco.deviceexpert.com on 14 Jan 2016 06:08:02 PM IST

OpManager crea alarmas y eventos para indicar la falla encontrada.

Organice todas las alarmas y eventos por gravedad.

Reciba notificaciones de fallas por medio de correo electrónico, SMS.

Utilice la opción de automatización del flujo de trabajo para solucionar las fallas automáticamente.









Alarmas aceptadas / no aceptadas.

Agregue notas en las alarmas para suministrar más información.

Escale las alarmas si no son resueltas a tiempo.

Perfiles de notificación

Notification Profile

| | | | | | | | | |
|--|---|---|---|---|---|--|---|---|
|  |  |  |  |  |  |  |  |  |
| Email | Email based SMS | Modem based SMS | Run System Command | Run Program | Log a Ticket | Web Alarm | SysLog Profile | Trap Profile |

Rule

Rule Name

Alarm with Severity

Critical



Category

Any



Business View



Not cleared within

units

hour(s)



Run this check every (sec)

☐

Exclude Acknowledged Alarms

Cree perfiles de notificación para alertar a los respectivos equipos/administradores.

Ofrece perfiles de alerta prediseñados como correo electrónico, SMS, log de ticket y más.

Cree reglas de escalamiento para escalar las alarmas que no fueron resueltas o aceptadas en el intervalo de tiempo especificado.

Umbrales multi nivel

Threshold details

Consecutive times

1

| | Condition | Threshold Value | Message |
|-----------|-----------|-----------------|----------------------|
| Attention | > ▼ | | \$MONITOR is \$CURRE |
| Trouble | > ▼ | | \$MONITOR is \$CURRE |
| Critical | > ▼ | | \$MONITOR is \$CURRE |
| Rearm | <= ▼ | | \$MONITOR is now bar |

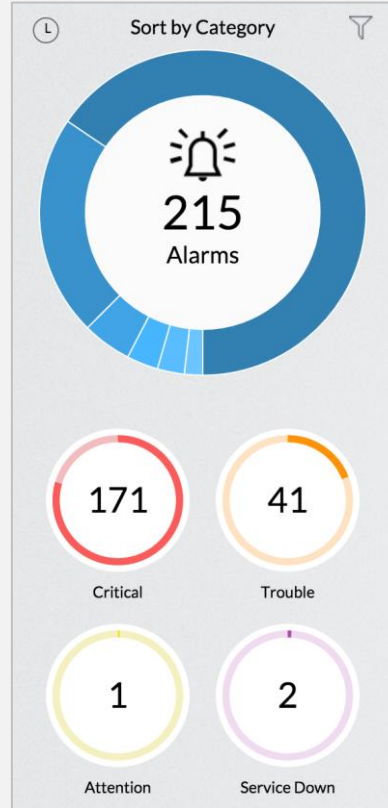

Los umbrales multi nivel ayudan a recibir notificaciones sobre fallas en varios niveles.

También se pueden clasificar las alarmas de acuerdo a cuando son generadas.

Automatización del flujo de trabajo

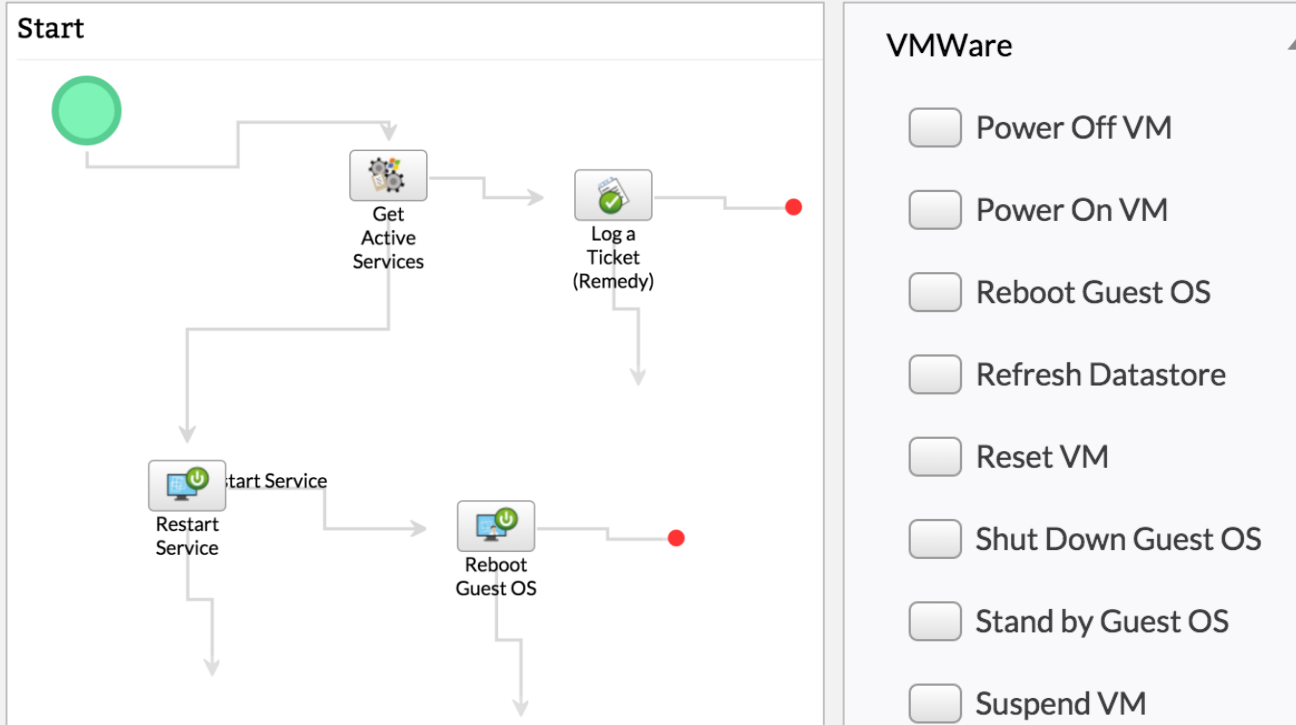

Condición 'Si-entonces' basada en los flujos de trabajo para automatizar las actividades de resolución de problemas L1 & L2 y las tareas de TI repetitivas.

Permite revertir configuraciones, encender/apagar una VM, iniciar y terminar un proceso o servicio, y más.

Ofrece más de 70 acciones predefinidas.

Permite ejecutar scripts.

Programar flujos de trabajo para tareas repetitivas.

Traps y syslogs

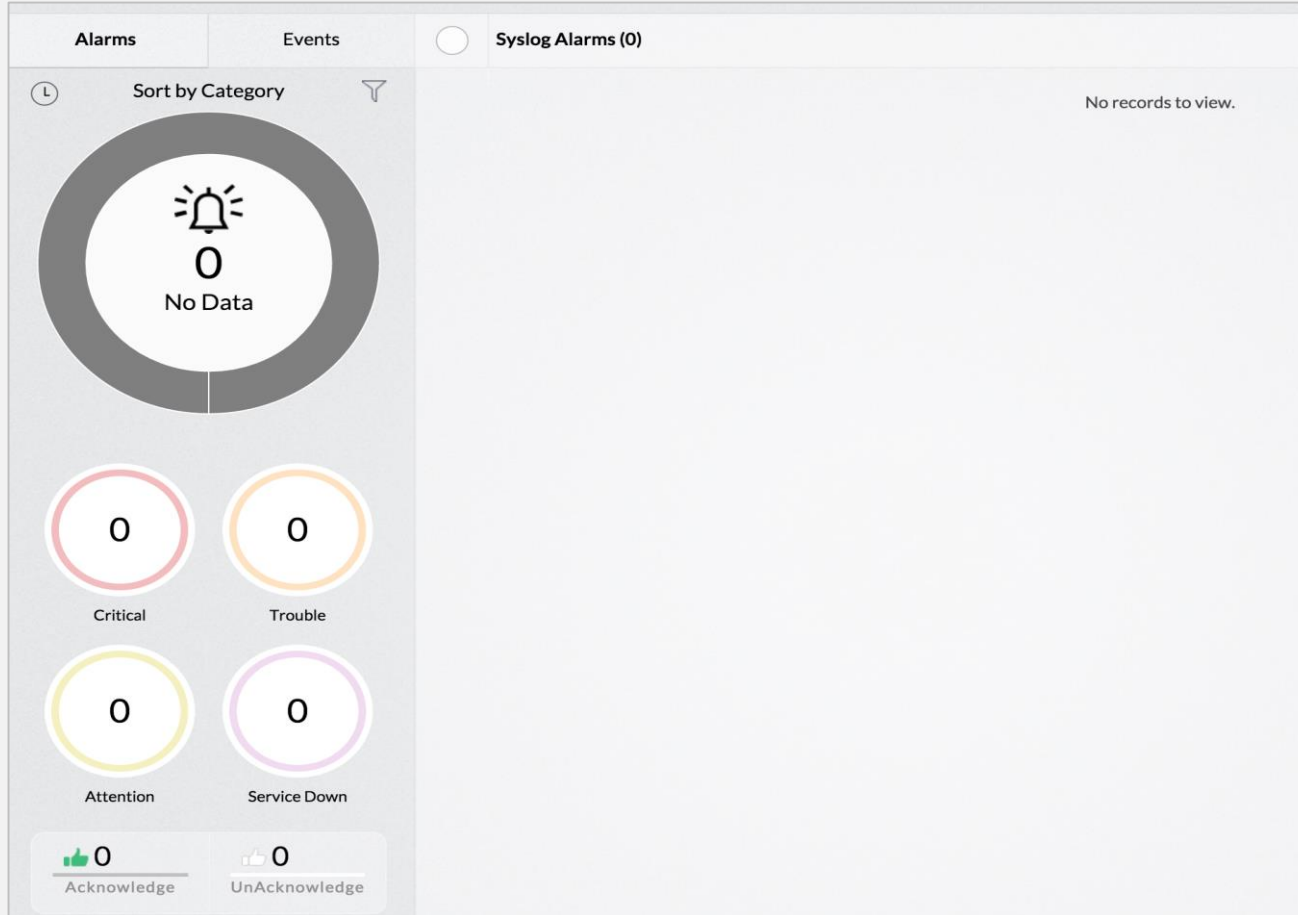

OpManager recolecta traps y syslogs para detectar fallas en la red.

Cree perfiles para filtrar traps y syslogs que contengan información sobre los fallos de red y prender alarmas.

Remita traps y syslogs a otro receptor.

Herramientas

Diagnostic Tools

Ping

SNMP Ping

Proxy Ping

Trace Route

WMI Query Tool

IP Address/Host Name

192.168.50.130

Maximum Hops

10

Timeout

5

Trace

Diagnostic Tools

Ping

SNMP Ping

Proxy Ping

Trace Route

WMI Query Tool

Proxy Router Name/IP Address

Proxy Router Write Community

IP Address/Host Name

Ping

| Hop | IP Address | DNS Name | Response Time 1 | Response Time 2 | Response Time 3 |
|-----|-----------------|-----------------|-----------------|-----------------|-----------------|
| 1 | 172.21.0.1 | 172.21.0.1 | <1 ms | <1 ms | <1 ms |
| 2 | Request Timeout | Request Timeout | | | |
| 3 | 192.168.49.2 | 192.168.49.2 | 28 ms | 26 ms | 26 ms |
| 4 | 192.168.49.1 | 192.168.49.1 | 33 ms | 31 ms | 30 ms |

Recolecte más información y analice el fallo con las herramientas de diagnóstico.

Lleve a cabo acciones como ping, ping de SNMP, ping de proxy, rastreo de router y consultas WMI.

Discusión grupal



admin

Group Chat

Whats up...

Attach Files

Share

Go ahead. Post messages, share interesting links. Collaborate online with team mates.

Group Chat

My Groups ▲

Removed Groups ▼

Help Desk Settings

Discuta problemas de TI en un muro de colaboración similar a Facebook.

Comparta artículos, consejos sobre resolución de problemas, KB y más.

Publique comentarios y ponga “me gusta” en los comentarios hechos por sus pares.

Chrome File Edit View History Bookmarks People Window Help

OpManager x

opm-k8r2-lap/apiclient/ember/index.jsp#/Maps/BusinessView

OpManager System Performance

Business Views - 2

4 Devices

Untitled 1/2

testtttttttttt 0/2

+ Create New

Google Maps

0 Devices

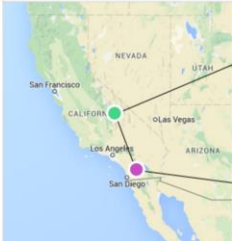

3D Floor Views - 0

0 Racks

+ Create New

Rack Views - 0

0 Devices

0 Free Units

+ Create New

| Layer2 Maps | + | VMware | Hyper-V | Xen |
|-------------|--------------|-----------------|-----------------------------|---------|
| Name | Routers | Interval (days) | Last Updated | Actions |
| layer2 | 192.168.49.1 | 5 | 11 Jan 2016 12:51:07 PM IST | 🔍 🗑️ |
| test | 192.168.49.1 | 1 | 11 Jan 2016 03:14:21 PM IST | 🔍 🗑️ |

4.

Visualización

Paneles & widgets

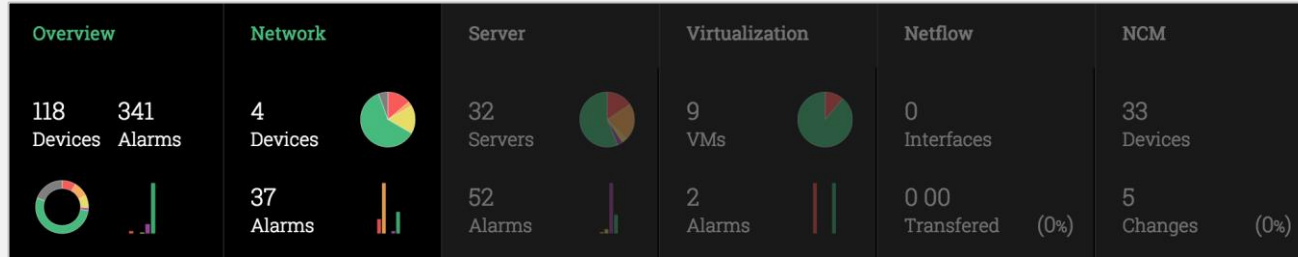

Vea el desempeño de toda su red a simple vista.

Encuentre todos los estados operativos de su red con más de 230 widgets prediseñados.

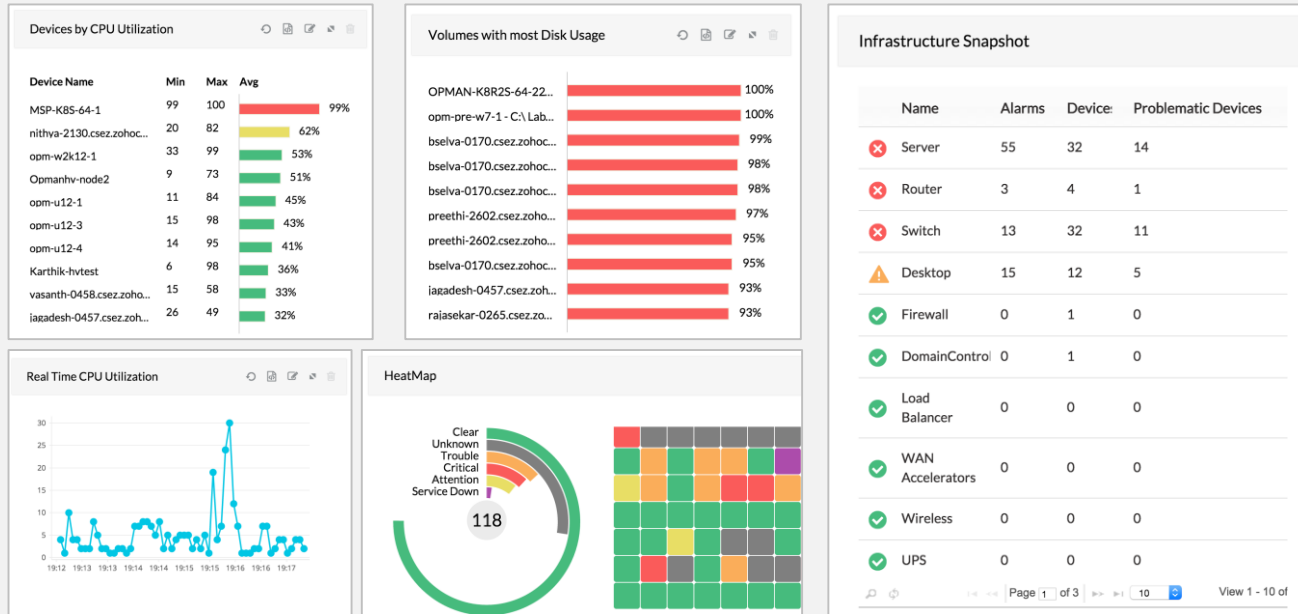

Cree varios paneles e insertelos en sus pantallas NOC.

Extraiga los 10 datos principales de los sitios por CPU, memoria, disponibilidad, tráfico, configuraciones recientes y más.

Navegue desde el widget hasta la página de captura para un análisis más detallado.

Vistas empresariales

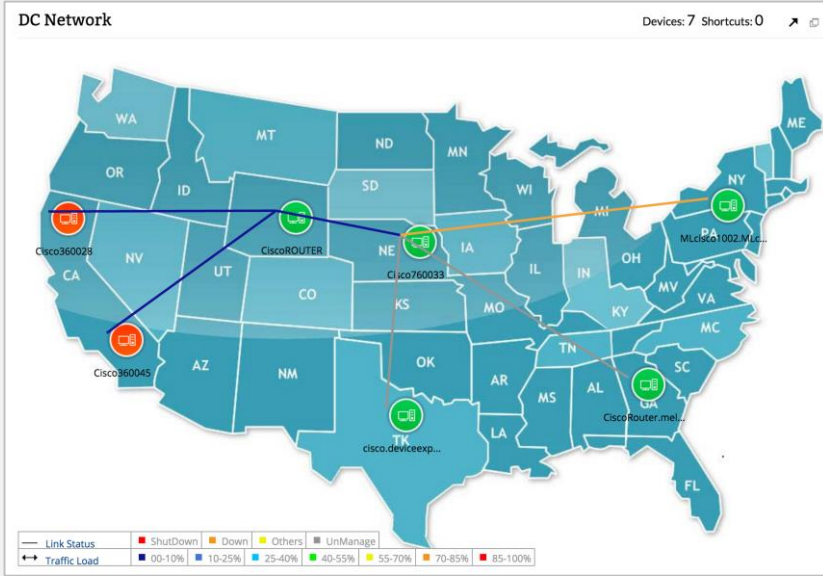

Link Properties

Link Name

CiscoROUTER-Cisco760033

Label (Optional)

☒ Show Label

Label color

#2c6cd2

Display

Lines

Size

3 Pt

Get Status From

☒ OpManager ☐ NetFlow

☒ Interfaces for : CiscoROUTER

☐ Interfaces for : Cisco760033

FastEthernet0/0-Test Sysresh 11

Preview

☐ Show Arrow

Business Views - 3

16
Devices



| | |
|--------------|-----|
| ● DC Network | 2/7 |
| ● Metro | 0/5 |
| ● Production | 0/4 |

Interface Name: FastEthernet0/0-Test
Syresh 11

Parent Name:
cisco2081.csez.zohocorpin.com

AdminStatus: Up

OperStatus: Up

Speed: 100 Mbps

In Traffic: 0 bps(0.0)%

Out Traffic: 0 bps(0.0)%

Description: FastEthernet0/0

Cree vistas lógicas de su red y vea su desempeño de forma colectiva.

Examine a fondo las páginas de captura de los dispositivos e interfaces para ver su desempeño detallado con un solo clic.

Identifique el desempeño de los dispositivos y enlaces usando códigos de color.

Inserte en las pantallas NOC para ver el desempeño a simple vista.

Google Maps

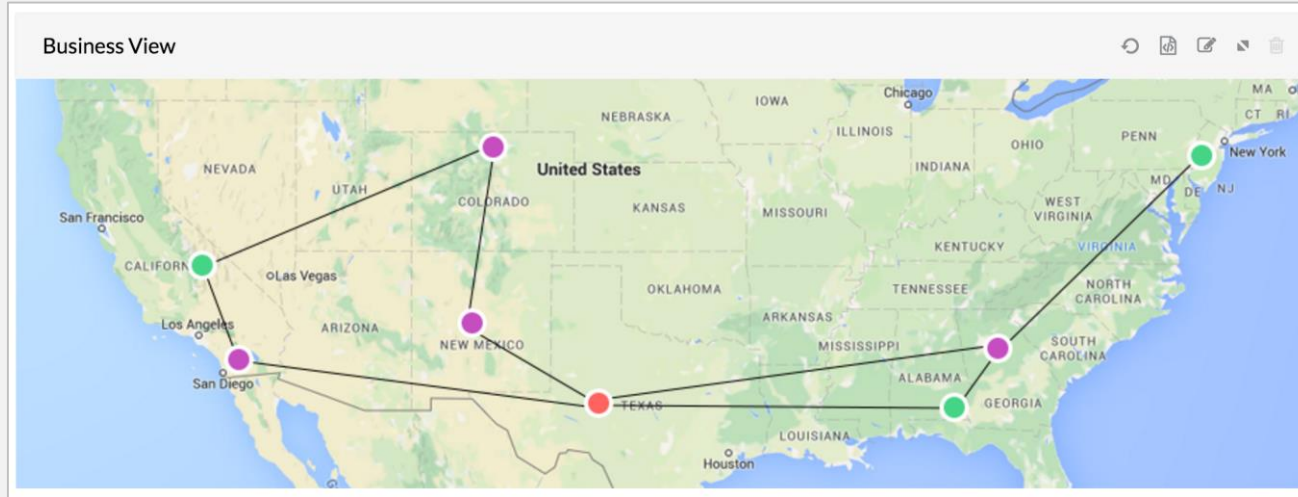

Visualice la red de forma geográfica con Google Maps.

Suministre los detalles sobre latitud y longitud para mantener los dispositivos en su ubicación exacta.

Mapas de capa 2

Layer2 Maps - TEST1

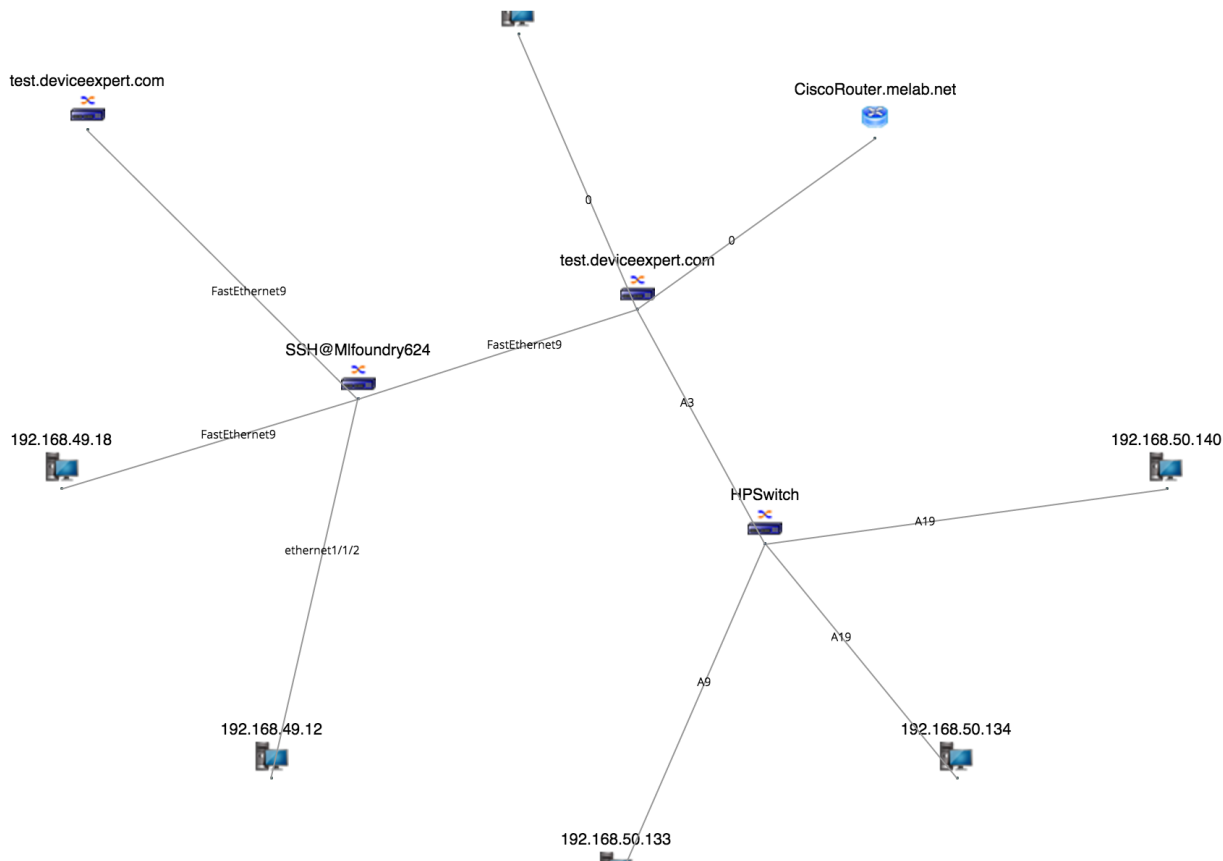

Visualice su topología L2.

Descubra los dispositivos de red por medio del dispositivo seed o router de núcleo.

Redescubra la red para agregar o eliminar dispositivos del mapa de forma automática.

Exporte el mapa en Visio y PDF.

Constructor de centro de datos

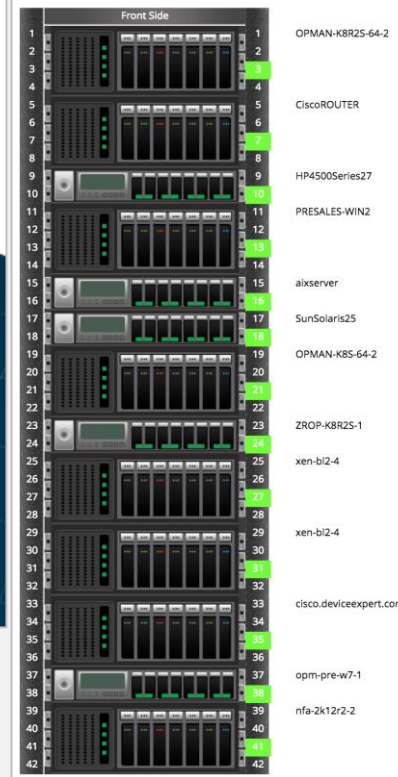
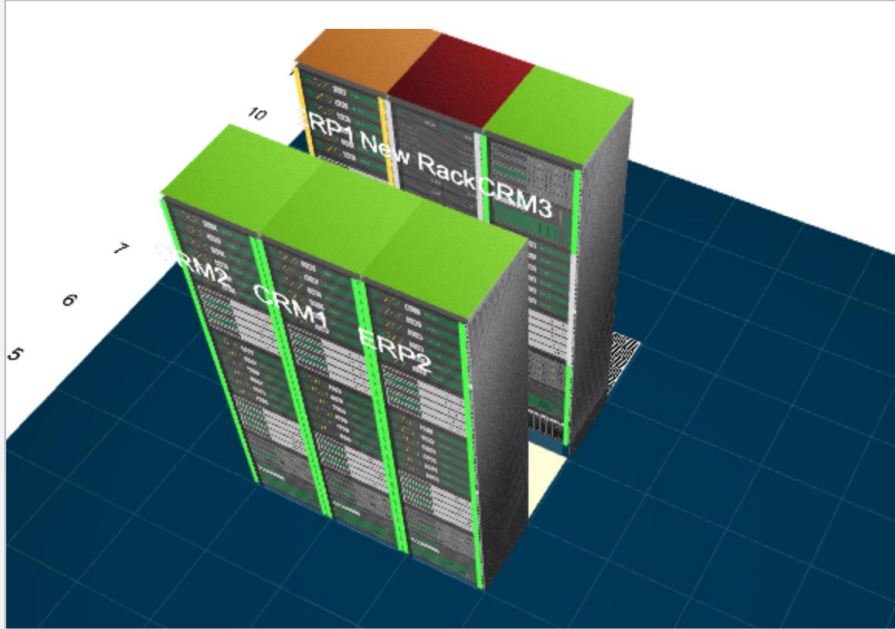

Cree una simulación de los racks en su centro de datos con los dispositivos montados en ellos.

Cree vistas del centro de datos con los racks divididos en pisos.

Monitoree el estado del rack y el piso del centro de datos.

Vea el desempeño de los dispositivos usando códigos de color.

Constructor de informes fácil de usar

Create New Report

Name

Untitled Report

Description

Report Category

- ☒ Performance Reports ☐ Availability Category ☐ Response Time & Packet Loss
☐ Inventory Reports

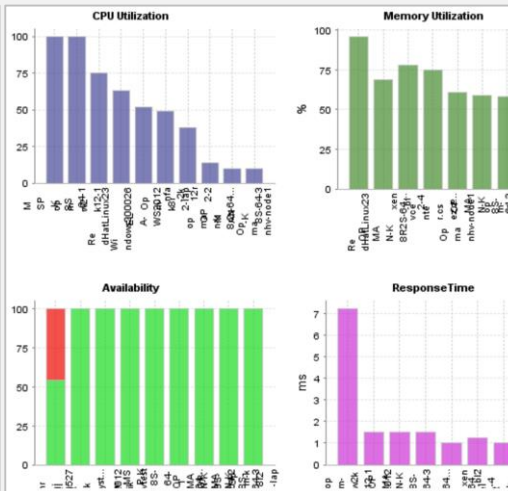

Ofrece 108 informes de rendimiento prediseñados.

Programa y envíe informes por correo electrónico.

Cree informes personalizados con los datos de su elección.

Exporte informes en XLS y PDF.

Imprima informes desde la GUI.

Devices by CPU Utilization



Category : All Devices Business View : All Devices Period : Last 24 hours
Time Window : Full 24 hours Generated at : 11 Jan 2016 05:11:03 PM IST

Edit Report

| Name | Min | Max | Avg % |
|---------------|-----|-----|-------|
| MSP-K8S-64-1 | 100 | 100 | 100 |
| opm-w2k12-1 | 86 | 100 | 98 |
| RedHatLinux23 | 75 | 75 | 75 |

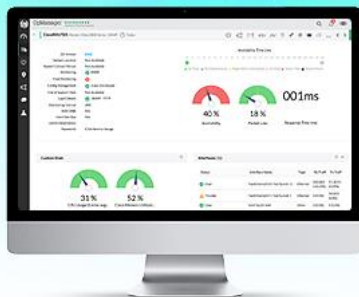

ManageEngine
OpManager

6. Instalación

Fácil instalación



Instale OpManager en menos de 10 minutos.

Incluye base de datos PQSQL.
También es compatible con MSSQL.

No se requieren componentes adicionales durante la instalación.

Motor de descubrimiento ultra rápido

Discovery - Input

| | |
|------------------|--|
| IP Range | <input checked="" type="radio"/> v4 <input type="radio"/> v6 |
| CIDR | |
| CSV File Import | |
| Existing Devices | |

Start IP

End IP

NetMask

255.255.255.0

Discovery - Schedule

Profile Name

Profile_2016_1_11_12_35

Once

Daily

Weekly

Monthly

Yearly

Execute On

2016-01-11

Execute At

12.00

Hours

Descubra todos los dispositivos en su red por medio de protocolos SNMP, CLI y WMI.

Descubra interfaces junto con dispositivos, si es necesario.

Esquematice todos los dispositivos de forma automática bajo las respectivas categorías y comience la monitorización con la ayuda de las más de 1000 plantillas incluidas.

Programe el descubrimiento para agregar o eliminar dispositivos.

Discovery - Interface

Search

Select all

Other

Regular1822

Hdh1822

DDN-x25

X25

Admin Status

Up

Down

Testing

Oper Status

Up

Down

Edit Credential

Credential Category

Monitor Backup

Credential Type

SNMP v1/v2

Name

Public

Description

Default 'public' read community.

SNMP Read

SNMP Write

SNMP Port

161

SNMP Time Out (sec)

5

SNMP Retries

0

Motor de Reglas de Descubrimiento

Add Rule Engine

Name

SQL

Description

Adding sql monitors during discovery

Criteria

Service Name

equals

mssql

Add

☐ Match Any of the following (OR)

☒ Match ALL of the following (AND)

| Criteria | Condition | Value | Actions |
|--------------|-----------|-------|---------|
| Service Name | equals | mssql | |

Action

--Select Actions--

--Select--

Add

Device Selection

Category

All Windows Devices

Available Devices

Opm-w2k8r2-vc

Raginis-test

opm-w2k12-1

opmanhv-node1

Selected Devices

172.21.10.38

192.168.49.2

192.168.49.20

opm-w2k8r2-3

opman-hyperv.opmanhv.com

Cancel













Run

Configure automáticamente los monitores y perfiles de notificación para los dispositivos recién añadidos.

El Motor de Reglas asigna monitores y perfiles de notificación si existen coincidencias para las reglas definidas.

Programa el motor de reglas o ejecútelo a petición.

Plantillas para Dispositivos e Interfaces

| Device Templates | | | |
|------------------|----------|------------------|---|
| Show: | | All | Custom |
| | | Shared Templates | Import |
| | | Associate | Add Template |
| Name | Category | Devices | Actions |
| Aruba AP 61 | Wireless | 0 |    |
| Aruba AP 65 | Wireless | 0 |    |
| AS400 | Server | 0 |    |
| AT-8000S | Switch | 0 |    |

Monitoree los dispositivos de forma eficiente con plantillas.

Out-of-the-box ofrece 1157 plantillas para dispositivos y 232 plantillas para interfaces.

Agregue o elimine monitores de las plantillas y aplíquelas en los dispositivos, por bloques.

Cree plantillas personalizadas usando MIB.

Comparta plantillas e importe las plantillas compartidas por la comunidad de ManageEngine.

Modify Device Template

Device Template

Cisco 2800 Series

Vendor Name

Cisco

New

Category

Router

Monitoring Interval

15

Mins

Device Identifier

Add

Query Device



















.1.3.6.1.4.1.9.1.619

.1.3.6.1.4.1.9.1.578

.1.3.6.1.4.1.9.1.577

.1.3.6.1.4.1.9.1.576

accessPointCisco.jpg

| Monitor | | | | | |
|---------------------------|------|----------|-----------|-------------------|---|
| | | Add | | Edit Thresholds | |
| Name | Type | Interval | Show Dial | Threshold | Actions |
| Cisco Temperature | SNMP | 900 | true | webclient.devices |    |
| Total Huge Buffer Misses | SNMP | 900 | | webclient.devices |    |
| Total Large Buffer Misses | SNMP | 900 | | webclient.devices |    |
| Big Buffer Misses | SNMP | 900 | | webclient.devices |    |
| Medium Buffer Misses | SNMP | 900 | | webclient.devices |    |
| Small Buffer Misses | SNMP | 900 | | webclient.devices |    |

Asistente de Configuración Rápida

Quick Configuration Wizard

Performance Monitors

Notification Profiles

Service Monitors

Event log rules

Device Dependencies

Credentials

Delete devices

Manage/Unmanage devices

Alarm Suppression

Quick Configuration Wizard - Device Template

Template Name

☒ Show all devices

Available Devices

Selected Devices

Cancel

Associate

Aplique, edite y elimine configuraciones, por bloques.

Le ayuda a configurar OpManager rápidamente.

Quick Configuration Wizard - Manage/Unmanage devices

Category

Unknown

Managed devices

172.21.146.67

Unmanaged devices

172.21.146.68

Msp-k8r2s-64-1

Opman-m10-64-2

swd77

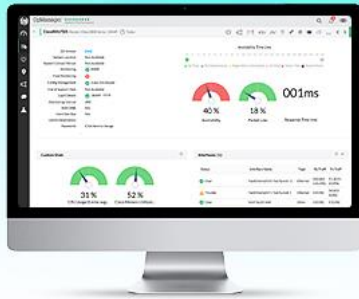

ManageEngine
OpManager

7. Otras características relevantes

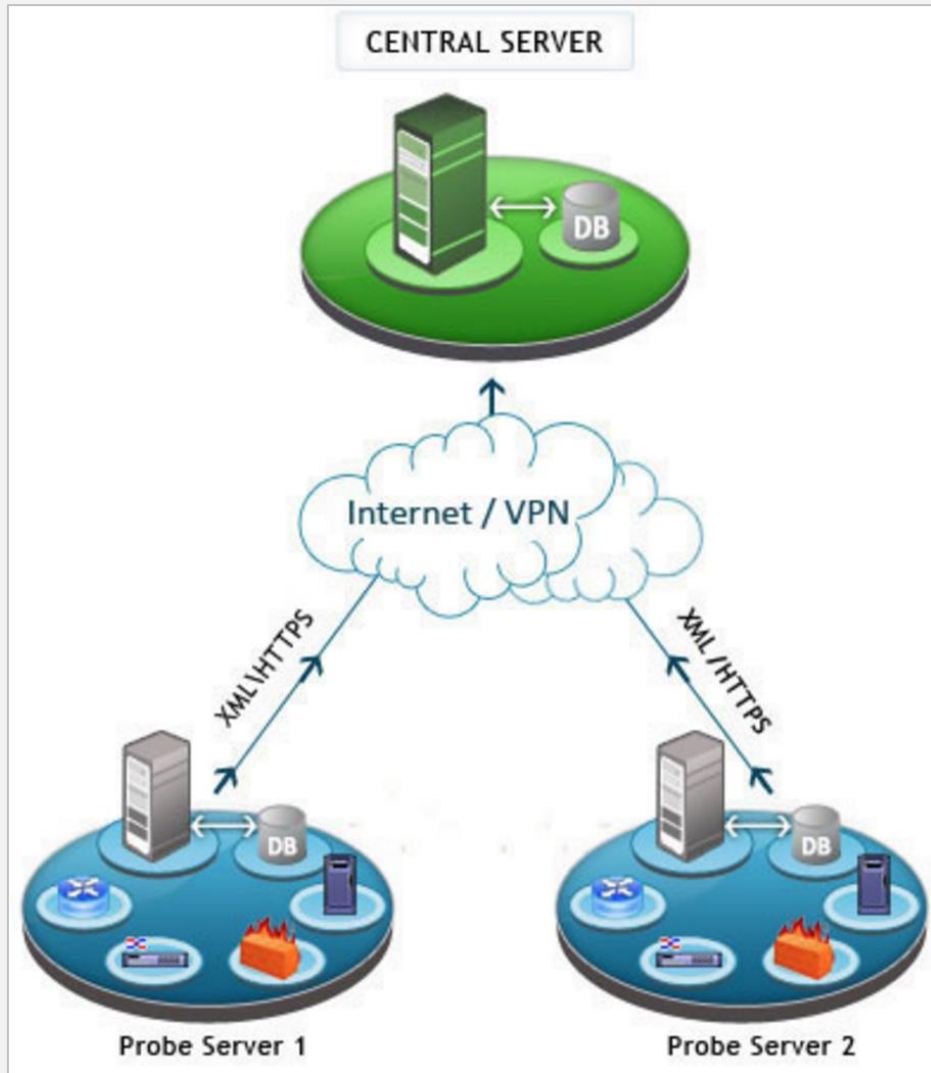

Versión Enterprise para monitoreo distribuido

Monitoree sitios distribuidos geográficamente desde una ubicación centralizada con una arquitectura Probe-Central.

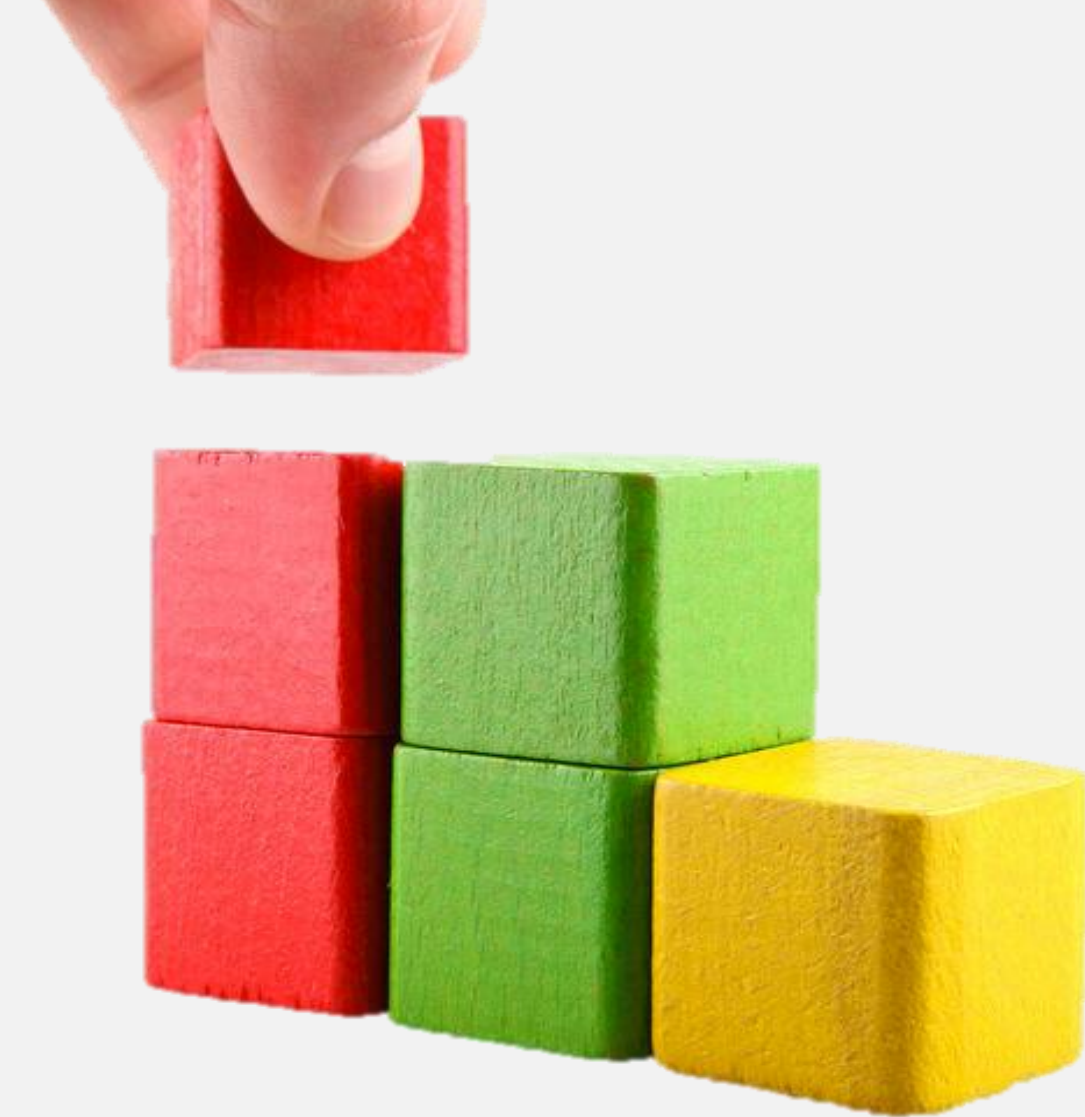

Altamente escalable

Monitoree 100K interfaces
o 10K dispositivos



Failover

Ofrece soporte con un servidor secundario con disco de reserva para garantizar una mayor disponibilidad de OpManager.

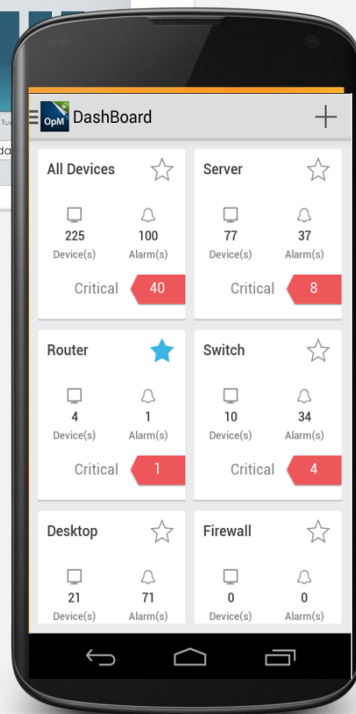
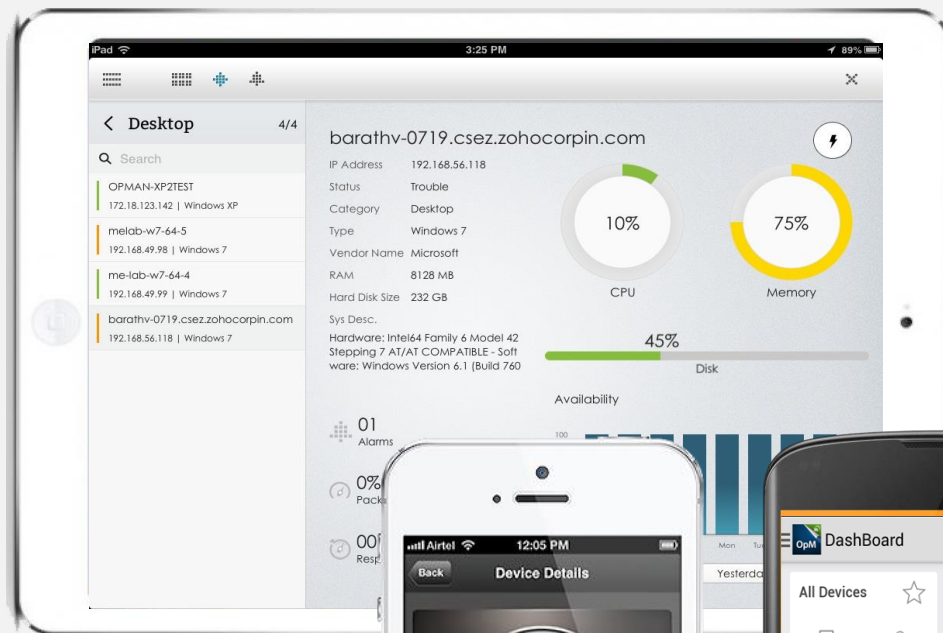

Aplicaciones Móviles

Conozca su desempeño TI desde cualquier lugar, en cualquier momento con las aplicaciones para iOS y Android.



Gracias

Para más información, visite

www.OpManager.com